Festa
Major
de
Sitges
26
del
4 al 8
de
setembre

La Font de la Plaça de les Escoles, la nova protagonista de la Festa Major de Seròs

SALUTACIÓ DE L'ALCALDE

Veïnes i veïns de Seròs, serossanes i serossans,

Benvinguts un any més a la nostra Festa Major. Arriben uns dies molt esperats, dies per sortir al carrer, retrobar-nos amb la família i els amics, compartir moments i gaudir de tot allò que ens uneix com a poble. En definitiva, dies **per viure i sentir Seròs.**

Enguany, aquesta Festa Major té un significat especial. Després de més de vint anys de reivindicacions, demanar-lo, reclamar-lo i picar moltes portes, el **Parc de Bombers Voluntaris de Seròs ja és,** finalment, **una realitat.** El proper 5 de setembre en farem la seua inauguració oficial, culminant així una llarga demanda que moltes persones han defensat al llarg dels anys, convençudes que era una necessitat per al nostre municipi i per al conjunt del territori del Segrià Sud.

Aquest nou equipament representa molt més que un edifici. És una **garantia de seguretat, de proximitat** i d'una millor resposta davant qualsevol emergència. Però també és el reconeixement a una tasca que, sovint, va més enllà de les situacions d'urgència. Els nostres bombers formen part de la vida i activitats del poble: els veureu participant i vetllant per la seguretat durant els correfocs, acompanyant els Reixos en la seva arribada carregats de regals a Seròs, donant suport als piragüistes que baixen pel Segre i, sobretot, actuant sempre que una situació d'emergència ho requereix.

Per això, vull aprofitar aquestes línies per expressar un **agraïment sincer als nostres bombers voluntaris** per la seua dedicació, el seu compromís i la seua vocació de servei.

Però Seròs no s'atura, **Seròs continua avançant.** Un cop acabades les obres de millora als carrers i als edificis municipals, també hem avançat en la instal·lació de plaques solars que ens permetran reduir de manera significativa la despesa energètica municipal. **La variant de Seròs** ja està licitada i es preveu que les obres puguin començar l'any que ve. Aquesta obra traurà els vehicles pesants del municipi i garantirà la seguretat dels vianants i habitatges de Seròs. A nivell patrimonial, també hem iniciat la restauració i consolidació del **Palau Montcada** i paral·lelament, hem presentat la nostra candidatu-

ra al **Pla de Barris** de la Generalitat de Catalunya, un ambiciós **projecte d'inversions de més de 8 milions d'euros** per continuar transformant i millorant el nostre poble.

La mirada de futur també passa per crear nous espais i nous serveis per a les persones. Properament iniciarem les obres de reforma de **l'antic Parc de Bombers Voluntaris**, que esdevindrà un espai destinat al jovent de Seròs, donant una nova vida a un edifici estretament vinculat a la història del nostre municipi.

Així mateix, ja disposem dels recursos econòmics necessaris i estem avançant en els tràmits per adaptar els baixos del Casal al **futur Centre de Dia,** un projecte llargament esperat que facilitarà la vida de la nostra gent gran i de les seves famílies. Aquest nou servei permetrà oferir una atenció professional i de proximitat, afavorint un **envelliment de qualitat** sense haver de marxar del nostre poble.

Però Seròs és molt més que les obres i els equipaments. La seva veritable força són les persones. Són les entitats, les associacions, els voluntaris, els comerços, les famílies i tots els veïns i veïnes que, amb el seu esforç i implicació, contribueixen cada dia a fer de Seròs un poble viu, actiu i cohesionat.

Ara, però, és moment de deixar de banda la feina i les preocupacions del dia a dia. És **moment de gaudir de la Festa Major,** de compartir estones amb els nostres, de riure, de ballar i de participar en totes les activitats que ompliran els carrers del nostre poble durant aquests dies. L'Àrea de Cultura i Festes ha preparat una proposta d'activitats perquè en puguin gaudir **des dels més petits, fins als més grans,** fent especial èmfasi en els joves que formen part de les 10 penyes que veureu decorades un any més al recinte.

En nom de l'Ajuntament de Seròs, us desitjo una molt bona Festa Major amb alegria i salut per a tots.

Visca Seròs!
Visca la nostra gent!
I visca la Festa Major!

Pregó de Festa Major el 2025, a càrrec de Carles Pontí Castellnou

Coronació de les Pubilles, Damisel·les, Hereus i Cabalers 2025

Concurs de decoració de penyes

1r PREMI: Penya Fotem-li Kanya al Bronx

2n PREMI: Penya No T-Kede

2025

3r PREMI: Penya Kei Farem

Wasted
NOI TOKEM
GRAND THEFT AUTO

KanDeFer
FC26

NO'M

BARRERA
KINS KOLLONS
LEVEL 20

NEM FENT

DAVAS

PREGONERA DE LA FESTA MAJOR 2026

Divina Estiarte Guiu
Nascuda a la Granja d'Escarp l'any 1978, és mestra d'Educació Infantil i l'actual directora de la Llar d'Infants "Quitxalla" de Seròs. Casada i mare de dos fills, viu a Soses, tot i que des de fa vint-i-cinc anys la seva trajectòria professional està estretament lligada al nostre municipi.

Va arribar a Seròs l'agost de 2001 després de conèixer que Maria del Mar havia aprovat les oposicions i que l'AFA buscava una mestra per la Llar d'Infants. Aquella plaça li semblava una bona oportunitat mentre esperava ser cridada de les llistes d'ensenyament, però el que havia de ser una etapa provisional es va acabar convertint en un projecte de vida professional marcat per la dedicació als més petits i pel compromís amb les famílies del poble.

Durant aquest temps ha estat testimoni i protagonista de l'evolució de la Quitxalla, participant en les diferents etapes de creixement, transformació i consolidació d'aquest servei educatiu municipal bàsic. Amb dedicació, sensibilitat i estima, ha acompanyat generacions de xiquets i xiquetes en els seus primers aprenentatges, deixant una empremta inesborrable en moltes famílies serossanes.

Ella mateixa reconeix que, cada vegada que baixa a Seròs, hi va a treballar «com si fos a casa», i destaca el paper fonamental de l'equip i les companyes que l'han acompanyada al llarg d'aquests anys. Amb la humilitat que la caracteritza, assegura que totes les decisions preses durant la seva trajectòria han tingut sempre un mateix objectiu: pensar en el benestar i l'educació dels infants.

Coincidint amb els seus 25 anys de vocació, dedicació i estima envers els infants del nostre municipi, ha estat escollida pregonera de la Festa Major 2026, un reconeixement merescut a una trajectòria que ha deixat petjada en diverses generacions de serossans i serossanes.

Apol·lònies/os 2026

Associació de Dones. Sortida a la Floració pel dia Internacional de la Dona

SALUTACIÓ DE L'ÀREA DE CULTURA I FESTES

I, com qui no vol la cosa, tornem a trobar-nos a les portes de la Festa Major. Sí, ja ha passat un altre any i ja encarem l'últim trimestre. El temps passa molt de pressa, i encara més quan organitzes grans esdeveniments com una Festa Major, que cal preparar amb molta antelació i coordinar amb clubs, entitats i, fins i tot, amb altres municipis.

Festa rere festa, continuem millorant i actualitzant les activitats, aprenent dels errors i reforçant els encerts, tot buscant noves propostes per a la nostra quitxalla, per als joves, per als no tan joves i per als més grans. Els temps canvien, i les festes tradicionals també han d'evolucionar per adaptar-se als nous temps sense perdre la seva essència.

Des de l'Àrea de Cultura i Festes portem mesos preparant aquesta Festa Major. L'hem pensada per a tots vosaltres i l'hem organitzada perquè tothom pugui gaudir al màxim de les activitats i actuacions programades. Això sí, si tens FOMO i no et vols perdre res, hauràs de sacrificar unes quantes hores de son i, probablement, acabaràs la Festa Major ben esgotat. Per cert, t'has reservat el 9 de setembre com a dia del gos? T'assegurem que ho necessitaràs!

Us animem a immortalitzar els moments més especials amb la família, els amics i els coneguts, i a compartir-los a les xarxes socials. Etiqueteu l'Ajuntament perquè puguem crear un gran àlbum col·lectiu d'aquests dies i conservar-ne el record a les històries destacades d'Instagram.

Per últim, volem agrair la implicació de totes les persones, entitats, associacions, clubs, treballadors municipals, penyes i col·laboradors que, d'una manera o altra, contribueixen a fer-la possible. La Festa Major és el resultat de moltes mans treballant plegades i d'un poble que continua demostrant les seves ganes de participar i de viure intensament aquests dies tan especials.

Tots els membres de l'Àrea de Cultura i Festes us desitgem una MOLT BONA FESTA MAJOR!

Membres de l'Àrea de Cultura i Festes

Reunió de la Comissió de Festes. Anys 70.
Foto cedida per Magdalena Puig Valldosera

PUBILLES INFANTILS 2026

Ares Balada Cristóbal
Pubilla 2026

Èlia Mercadé Loncà
Damisel·la 2026

Maria Elvira Raescu
Damisel·la 2026

Fatou Segnane
Damisel·la 2026

HEREUS INFANTILS 2026

Adrià Corral Garcia
Hereu 2026

Amir Hammoudi
Cabaler 2026

del 4 al 8 de setembre.

Iker Sasot Plovins
Cabaler 2026

SALUTACIÓ DE L'ASSOCIACIÓ DE JOVES DE SERÒS

Membres de la junta de l'Associació de Joves de Seròs

Des de l'Associació de Joves de Seròs us volem desitjar a tots i totes una molt bona festa major! Per la nostra part, aquest ha estat un any ple d'activitats, algunes ja tradicionals i d'altres de noves, que us van encantar!

Fem un repàs del que ha passat des de la darrera Festa Major…

L'any passat el vam tancar amb les nostres, ja tradicionals, activitats nadalenques, el bingo i la Festa de Nadal, estimades per tots i totes, tot un èxit!

Qui no recorda el primer torneig de "Beer Pong" pel Sant Àngel? Mojito amunt i mojito avall, i algunes pilotetes a punt d'acabar dins la font, ens ho vam passar molt i molt bé, amb moltíssimes ganes de repetir!

Un taller de gildes amb monòleg per seguir amb les activitats d'enguany, i altres tallers que ens esperen durant aquesta tardor, que esperem que hi assistiu tots i totes vosaltres.

Dit això, només ens queda animar-vos a venir a la nostra activitat de la festa major; "L'OPENING DE LES PENYES 2026", que començarem a la Plaça de les Escoles i acabarem al recinte de les penyes, on les penyes No T-Kede i Nem Fent s'encarregaran d'inaugurar les festes de nit, us hi esperem!

Molt bona festa major Serossans i Serossanes!

Opening de les Penyes 2025

Gimcana de Penyes 2025

Excursions de la Llar de Jubilats a Cardona i a Donosti i Pamplona

SALUTACIÓ DEL MOSSÈN

Estimats veïns i veïnes,

Amb l'arribada del setembre, el nostre poble es vesteix novament de gala per celebrar la nostra Festa Major en honor a la Mare de Déu. És un moment de pausa tan merescut com reconfortant, ara que els dies llargs de l'estiu comencen a escurçar i que podem mirar enrere amb agraïment per la feina feta. Després de mesos de dur treball a les nostres terres, amb esforç i constància, ens hem guanyat, més que mai, aquest temps de descans, retrobament i joia.

Com a rector, vull fer arribar una felicitació sincera a cada llar. Aquesta festa és una crida a la unitat de tot el poble, una oportunitat per estrènyer els lligams d'amistat i fer florir l'amor en el si de les nostres famílies. S'adreça als infants que omplen de riures els carrers, als joves que amb ganes de construir futur hi aporten l'energia i la vida, als adults que sostenen el poble amb el seu empeny i, molt especialment, als nostres estimats avis i àvies, la memòria viva i el piló de la nostra comunitat. Per als qui compartim la fe, la Verge Maria és un reflex de mare que ens acull a tots sense distinció, convidant-nos a caminar plegats des de l'entesa, el respecte i l'estima mútua.

Vull dedicar un reconeixement molt especial a totes les persones que, amb tant d'entusiasme, hores de dedicació i esforç desinteressat, organitzen els diferents actes de la nostra Festa Major. La seva feina és una mostra viva de generositat i un veritable testimoni de com el treball en equip fa gran el nostre poble.

En un món que sovint va massa de presa, celebrar junts ens recorda que el veritable tresor de la vida es troba en la senzillesa de les coses petites. No hi ha major alegria que sentir-nos comunitat, compartint la taula, el riure i el temps amb aquelles persones que més estimem. La nostra Festa Major és el moment idoni per donar gràcies: agrair la vida, el treball, la salut i la companyia de les persones estimades.

Que aquests dies de celebració siguin un espai de pau, respecte i germanor per a tots. Sota la mirada protectora de la Mare de Déu, us desitjo de tot cor una molt bona i feliç Festa Major.

Amb estima,
Mossèn Paul Fecheta
Rector de la parròquia de la Nativitat de la Mare de Déu de Seròs

Tardes d'estiu a les piscines

Caminada nocturna 2026

DIUMENGE DIA 30 D'AGOST

Eleuterio Salamó, 1r Classificat del Concurs Social de Pesca de la Festa Major 2025

A les 7 del matí

Els pescadors estan convocats al **Restaurant La Disco** per sortir en direcció al **pantà d'Utxesa,** on es disputarà el tradicional **Concurs Social de Pesca de Festa Major**. Una cita ja consolidada que dona el tret de sortida als primers actes de la nostra Festa Major

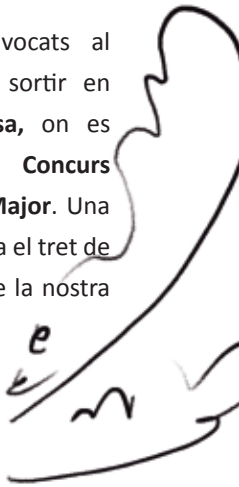

Àngel Lara, 2n Classificat del Concurs Social de Pesca de la Festa Major 2025

Colla Gegantera de Seròs. Trobada Hospitalet de l'Infant 2025

Cercavila amb els gegantons Àngel i Maria i el Dimoni. Foto cedida per Jordi Jové

DIVENDRES DIA 4 DE SETEMBRE

A les 10:30 del matí

Xiquets i xiquetes us esperem a la plaça de les Escoles per participar en el **IX Concurs de Dibuix Infantil de Festa Major.** Porteu els vostres estris preferits, molta imaginació i ganes de passar una bona estona donant forma a les vostres creacions.

A les 5 de la tarda

La **Colla Gegantera de Seròs** omplirà els carrers del poble de música i balls amb la seva **Cercavila de Festa Major.** Ens trobarem a la plaça de les escoles amb l'Àngel, la Maria, el Ferran, la Isabel, el Felipeto i la resta de figures per recórrer els carrers del poble anunciant que la festa és a punt de començar.

A les 6 de la tarda

Ens reunirem a la plaça de les escoles des d'on escoltarem el **Pregó de Festa Major a càrrec de Divina Estiarte Guiu**, actual directora de la Llar d'Infants Quitxalla de Seròs, que serà l'encarregada de donar oficialment el tret de sortida a la Festa Major 2026.

Tant bon punt acabi el pregó, els Campaners de Seròs faran sonar el tradicional toc de Festa Major.

A continuació

A la plaça de les Escoles celebrarem l'acte de coronació de les **Pubilles, Damisel·les, Hereus i Cabalers 2026-2027,** que representaran el nostre poble durant el proper any.

A les 9 del vespre

Abans d'encarar la primera gran nit de festa, ens reunirem a la plaça de les Escoles per gaudir d'una gran **Pernilada Popular.** Tots aquells que s'hi hagin inscrit prèviament podran compartir taula amb amics mentre mengen un entrepà de pernil.

A les 22:30 de la nit

Des de Galícia, arriba **David Amor,** el conegut humorista del club de la comèdia amb el seu espectacle **"Love está en el aire".** Les rialles estan garantides a la plaça de les Escoles!

A les 23:45 de la nit

Penyistes, arriba el vostre moment! Totes les colles estan convocades a la plaça de les Escoles per participar en **L'Opening de les Penyes 2026.** Amb música i els penyeros majors iniciarem la ruta cap al recinte per donar el tret de sortida a quatre nits de festa al Recinte de les Penyes.

A les 00:30 de la matinada

El grup de versions **Prime Hits** i els seus ritmes, faran vibrar la carpa del recinte de les penyes amb els temes més coneguts de les últimes dècades. Prepareu-vos per cantar, saltar i sobretot ballar en una primera nit de Festa Major. Recordeu de guardar forces, és la primera de quatre!

En acabar

La festa continuarà amb **DJ Fernando Moreno,** el creador de la famosa Potra Salvaje, i acabarem amb **DJ Murillo,** que s'encarregarà que la música no s'aturi fins ben entrada la matinada.

Figurants del Túnel del Terror 2025: La Barranca

Seròs, lliure de violències masclistes i LGTBI-fobiques

Per unes festes segures, respectuoses i igualitàries per a tothom

PUNT LILA

Les nits de divendres i dissabte, al recinte de les penyes, hi haurà instal·lat un Punt Lila d'informació, sensibilització i prevenció de les violències sexuals i per raó de gènere, gestionat per la Fundació Antisida Lleida.

Aquest espai oferirà informació, assessorament i atenció davant possibles situacions de violència o discriminació, amb l'objectiu de garantir unes fetes segures, respectuoses i inclusives per a tothom.

Amb la col·laboració de:

Ajuntament de Seròs

Diputació de Lleida

Generalitat de Catalunya
Departament de Cultura

DISSABTE DIA 5 DE SETEMBRE

A les 9 del matí

Els caçadors i aficionats al tir estan convocats a la finca d'Antonio Micaló, a les Roques de Sant Formatge, on la **Societat de Caçadors de Seròs** celebrarà el tradicional **Tir al Plat de Festa Major.**

A les 12 del migdia

Convidem a tot el poble a la **inauguració del nou Parc de Bombers Voluntaris de Seròs,** una infraestructura llargament esperada que ja és una realitat. Una jornada que servirà, també, per reconèixer la trajectòria, el compromís i la dedicació de totes les persones que han format part del cos de Bombers Voluntaris de Seròs al llarg dels anys. **En acabar,** ho celebrarem amb un **Vermut Popular,** per a tots els assistents.

A les 16:30 de la tarda

Recuperem **la cursa de llits.** Enguany més que la velocitat, el que comptarà serà la destresa dels equips. Prepareu els artilugios, la punteria, l'agilitat i totes les aptituds que creieu necessàries per proclamar-vos equip guanyador.

A 2/4 de 7 de la tarda

La companyia **Campi Qui Pugi** ens presenta **Camelvà,** una divertida proposta familiar on el públic es convertirà en protagonista d'un peculiar joc inspirat en la clàssica fireta de cursa de camells.

A les 7 de la tarda

Al camp de futbol municipal podrem gaudir del partit amistós de Festa Major entre el **C.F. Seròs** i el **F.C. Alcarràs.**

A les 19:30 del vespre

L'Orquestra Nova Blanes serà l'encarregada d'oferir el tradicional **Concert de Festa Major,** seguit del ball de tarda a la plaça de les Escoles.

A les 10 de la nit

Els **Rojos de Junda** tornaran a omplir els carrers de Seròs de foc, llum i tronades amb el tradicional **Correfoc.** Prepareu-vos perquè les espurnes tornaran a prendre protagonisme en una de les nits més esperades de la festa.

A les 23:30 de la nit

Reprendrem la música a la plaça de les escoles amb el **Ball de Nit** a càrrec de **l'Orquestra Nova Blanes.**

A la 1 de la matinada

Havent-nos tret la pólvora de sobre amb una bona dutxa i havent recuperat forces, la festa seguirà al recinte de les penyes amb el grup de versions **Cocktail Tributov,** un espectacle carregat de grans èxits per continuar cantant i ballant sense descans.

A les 4 de la matinada

Per primer cop a Seròs, rebrem la visita de **DJ Mina Ritz,** una deejay emergent que arriba disposada a demostrar perquè està sonant amb força en festivals i esdeveniments nacionals i internacionals.

Presentació de la Junta del Club de Futbol Seròs i de l'equip de la temporada 2025-2026

DIUMENGE DIA 6 DE SETEMBRE

A partir de les 10 del matí

La Llar de Jubilats serà l'escenari de la final del **III Torneig de Billar,** una competició que posa a prova la punteria, la precisió i l'habilitat dels participants. Qui s'endurà el títol d'aquesta edició?

A les 10:30 del matí

Fins a les 13:30, el passatge Lluís Companys i la plaça de la Vila s'ompliran de bombolles amb **l'Espai Bombolla,** una proposta participativa perquè petits i grans puguin crear, perseguir i jugar amb bombolles de totes les mides

A les 17:00 de la tarda

Prepareu roba per embrutar (i potser per estripar) perquè arriba la Gimcana de Fang! Els membres de les penyes hauran de superar un seguit de proves, obstacles i reptes que posaran a prova la seva habilitat, velocitat i treball en equip. Només una penya aconseguirà proclamar-se guanyadora d'aquesta batalla passada per fang.

A les 19:30 del vespre

L'Orquestra Anònima ens farà gaudir d'un animat **Ball de Tarda:** valsos, pasdobles i ritmes que faran ballar les parelles al voltant de la font de la plaça de les escoles.

Ball a la Plaça de les Escoles. Festa Major del 2025

A les 10 de la nit

El recinte tornarà a vestir-se de gala per celebrar el tradicional **Sopar de Penyes.** En acabar el sopar es farà públic el veredicte del concurs de Decoració de Penyes. Quina serà la part de la casa guanyadora?

A continuació

Tornarà el ja imprescindible **Bingo Musical.** Qui serà el primer a completar el cartró i ballar totes les cançons?

A les 11 de la nit

L'Orquestra Anònima continuarà animant la nit de la plaça de les escoles amb el seu repertori de ball.

A les 00:30 de la matinada

La festa sortirà de nou del recinte de les penyes i recorrerà els carrers del poble amb la **Ruta de la Cervesa.** Música i proves ens acompanyaran abans de tornar al punt de sortida.

En arribar al recinte

Ens estaran esperant els espectaculars **Bankhunters Crazy Party,** amb una proposta carregada de música, efectes, animació i sorpreses per allargar la nit fins ben entrada la matinada.

DILLUNS DIA 7 DE SETEMBRE

De les 11:30 a les 13:30 i de les 16:30 a les 19:00

Els més petits podran gaudir del parc inflable infantil **"Súper Animat",** que es trobarà instal·lat a l'interior del Pavelló Poliesportiu.

A les 6 de la tarda

Tarda de música i festa al recinte de les penyes amb tardeig i festa Holi. Us esperem per ballar i cantar entre polsos de colors, i alguna sorpresa i prova inclosa pels penyistes.

A les 19:30 del vespre

L'Orquestra Cimarrón ens oferirà un **Concert** amb una selecció dels millors temes del seu repertori. En acabar, la música continuarà amb el tradicional **Ball de Tarda**.

A les 23:30 de la nit

L'Orquestra Cimarrón continuarà animant la plaça amb els grans èxits de totes les èpoques.

A les 00:30 de la matinada

La festa es traslladarà al recinte amb la música de **DJ Aleyes.**

A les 5:30 de la matinada

Quan sembli que la nit ja s'acaba, arribaran els **Ho Peta Street Band,** que recorreran els carrers del poble amb la seva explosiva combinació de percussió, música i bon ambient.

Al retornar al recinte de les penyes, les bombolles seran les protagonistes de la matinada amb **l'espuma** que posarà el punt i final als actes programats a les penyes.

DIMARTS DIA 8 DE SETEMBRE

DIA DE LA MARE DE DEU PATRONA DE SERÒS

A les 11:30 del matí

Els Campaners de Seròs interpretaran un toc especial en honor a la Mare de Déu.

A les 12 del migdia

Missa Solemne en honor a la Mare de Déu, patrona de Seròs, amb l'acompanyament musical de la **Cobla Ciutat de Tàrrega**

A la 1 del migdia

La plaça Viladegut tornarà a ser l'escenari de la tradicional **Ballada de Sardanes,** amb el repertori que oferirà la **Cobla Ciutat de Tàrrega.**

A les 19:30 del vespre

Posarem el punt final a la Festa Major amb Show Dance, el Musical. Cantants, acròbates aeris, ballarins, equilibristes i artistes ens faran posar la pell de gallina amb un final de Festa Espectacular.

A partir de les 21:00 del vespre

Ens acomiadarem de la Festa Major compartint una gran **Llonganissada Popular** a la plaça de les Escoles. Un últim sopar per acomiadar plegats cinc dies intensos de convivència, alegria, festa i mol orgull serossà!

MOLT BONA FESTA MAJOR A TOTHOM SEROSSANES I SEROSSANS!!

!! AVÍS IMPORTANT !!

Tots els membres de les penyes, han d'estar al recinte de les penyes a partir de les 17:00 per netejar les casetes, buidar l'interior, desmuntar l'exterior de la penya i deixar tot el material recollit. Es comprovarà que s'hagi deixat tot tal i com estava abans de l'inici de la festa.

NORMES DE SEGURETAT AL CORREFOC

PER ALS PARTICIPANTS:

• Portar roba de cotó, vella, amb mànigues i pantalons llargs.
• Portar un barret amb ales que cobreixi tot el cap i tapar-se el clatell amb un mocador de cotó.
• Protegir-se els ulls.
• Portar el calçat adequat (esportiu, de muntanya, etc.).
• Tenir cura de tapar-se les orelles per disminuir els sorolls de les explosions pirotècniques.
• No demanar aigua als veïns.
• Obeir les indicacions dels serveis d'ordre públic i de sanitat.
• Queda prohibit portar productes pirotècnics particulars, havent d'utilitzar únicament els preparats pels organitzadors.
• Respectar les figures de foc, els seus portadors i els músics.
• Adoptar una actitud correcta amb els diables i no obstaculitzar el pas ni fer-los caure.
• Seguir en tot moment les indicacions dels diables.
• Assabentar-se abans de l'inici de l'espectacle del recorregut del correfoc i dels punts d'assistència sanitària.
• En el cas de sofrir cremades, dirigir-se immediatament als punts d'assistència sanitària.
• En cas de perill, seguir les instruccions dels diables i del personal de seguretat (bombers, protecció civil, etc.).

PER ALS VEÏNS I COMERCIANTS:

• Retirar tots els vehicles dels carrers de l'itinerari.
• Abaixar els portals metàl·lics o persianes en els edificis que en disposin.
• Protegir els vidres de les finestres, portes i aparadors amb cartrons gruixuts.
• Enrotllar tots els tendals externs dels habitatges i locals.
• No tirar aigua als participants ni als espectadors del correfoc per la perillositat que representa.
• Desconnectar tot tipus d'alarmes.
• Retirar de la via pública qualsevol objecte que pugui dificultar el pas dels actors, organitzadors i participants al correfoc.
• Respectar la zona on estarà ubicat el castell de foc.

Fotografia final del correfoc 2025

Correfoc 2025

Final 2a Copa Primavera Bitlles de Lleida

DIVENDRES DIA 11 DE SETEMBRE

DIADA DE CATALUNYA

A les 10:00 del matí

La pista de bitlles del carrer Alcalde Francesc Loncà acollirà la tradicional **Tirada de Bitlles de Festa Major,** organitzada pel Club de Bitlles de Seròs amb la participació dels equips C.B. Cervera, C.B. Golmés, C.B. Saidí, C.B. Soses i C.B. Seròs.

A les 12:30 del migdia

Per commemorar la **Diada Nacional de Catalunya,** ens retrobarem a la plaça de les Escoles per gaudir d'una **Ballada de Sardanes,** una de les expressions més arrelades de la cultura popular catalana. La Cobla Ciutat de Tàrrega serà l'encarrega.

Festa de l'Escuma 2025

BASES PARTICIPACIÓ XI GIMCANA FOTOGRÀFICA

Què seria una Festa Major sense la gimcana fotogràfica? Un any més, des de l'àrea de Cultura i Festes us proposem participar a aquest joc que any rere any posa a prova la capacitat d'observació de petits i grans!

Si esteu a punt per al repte, calceu-vos bé: aquest any haureu de trobar **12 nous punts amagats pels carrers i carrerons de Seròs.** I us avisem: identificar-los no serà gens fàcil! Tot i haver passat moltes vegades pel seu costat, reconèixer-los a partir d'una fotografia de detall requerirà molta atenció. Oblideu-vos dels mòbils, mireu amunt, avall, a banda i banda i fins i tot enrere. Algunes imatges són realment difícils de localitzar i, en alguns casos, haureu d'afinar molt la vista per identificar què s'ha fotografiat. No us refieu si alguna és molt fàcil, les altres seran proporcionalment més difícils.

Quan descobriu on s'ha fet cada fotografia, haureu d'anotar en un paper fent molt bona lletra **el nom i el número del carrer,** o descriviu la ubicació amb prou precisió perquè no hi hagi cap dubte que l'heu identificada.

Podreu lliurar la vostra llista amb les **12 ubicacions fins al divendres 25 de setembre,** a les oficines de l'Ajuntament, **de 10 h a 14 h.** A banda de les descripcions, **caldrà anotar el vostre nom i cognom i un número de telèfon** per poder-vos contactar en cas de ser escollit guanyador o guanyadora del sorteig.

La gimcana és **individual** i cada participant només pot presentar una llista.

Hi haurà **un únic premi** que serà escollit per sorteig entre totes les persones que hagin encertat les 12 localitzacions dins del termini. El sorteig serà públic i es farà durant el dinar del **Sant Àngel d'Octubre** que celebrarem el dissabte 3 d'octubre.

I el premi? **UN PERNIL!**

Prepareu-vos per caminar! Segurament necessitareu més d'un dia per aconseguir trobar totes les fotografies. I no, no cal sortir del poble, totes elles **estan fetes dins del nucli urbà de Seròs.**

Molta paciència, molta atenció i molta sort!

1
cura
treball!
CULTIVÉM
FUTUR!

2

3

4
Entresol

5

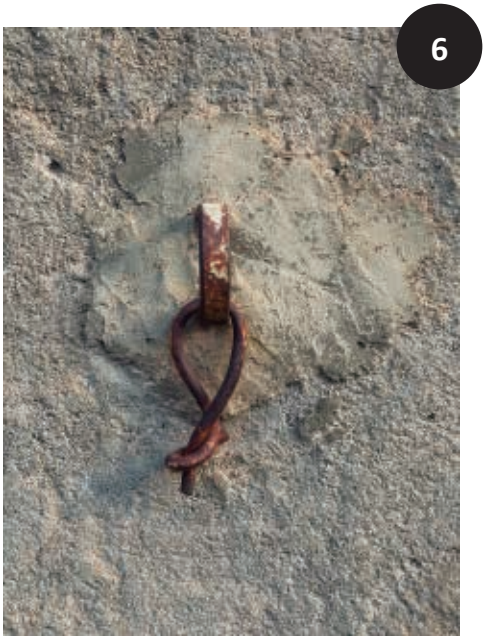
6

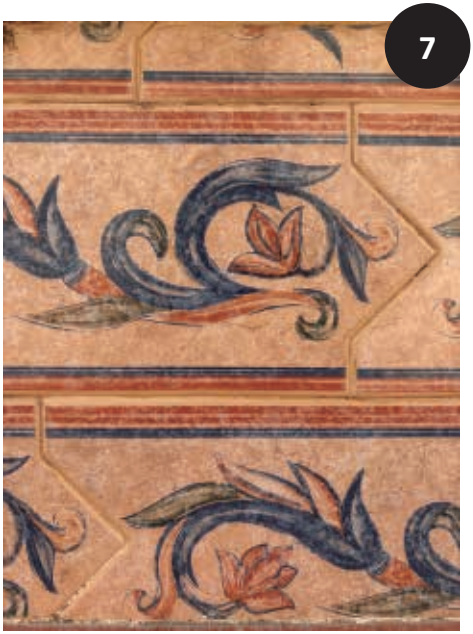
7

8

9

10

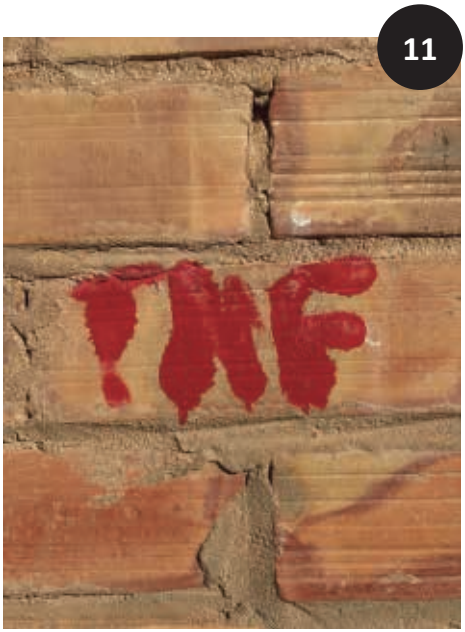
11
INF

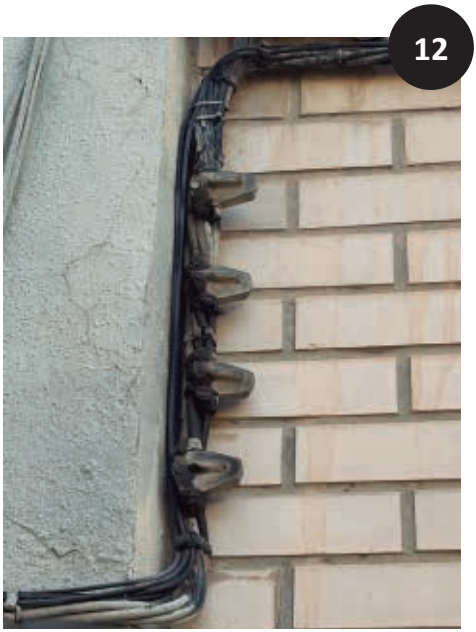
12

BASES PER A LA CREACIÓ DE PENYES PER LA FESTA MAJOR DE SERÒS

Els dies de funcionament i activitat de les penyes seran del divendres dia 4 fins al dimarts dia 8 de setembre.

Què cal fer per poder instal·lar una penya

• Majors d'edat: signar la inscripció a l'Ajuntament, on hi ha de constar el nom de la penya, el nom de dues persones responsables amb la seva adreça i telèfon, per tal de rebre diferents comunicats. També s'ha d'incloure una llista de totes les persones que participen a la penya i la fotocòpia dels seus DNI.

• Entre 16 i 18 anys: signar la inscripció a l'Ajuntament, on hi ha de constar el nom de la penya, el nom de dos pares/mares amb la seva adreça i telèfon, per tal de rebre diferents comunicats. També s'ha d'incloure una llista de totes les persones que participen a la penya i la fotocòpia dels seus DNI. La participació com a membre de la penya ha d'estar autoritzada pel pare/mare o tutor legal de cadascun dels membres de la penya.

• Els menors de 16 anys no poden instal·lar una penya al recinte.

Normes i condicions a seguir

• Per tal de garantir la uniformitat del recinte i una bona coordinació entre les penyes, totes les que estiguin inscrites hauran de decorar l'exterior de la caseta seguint la temàtica acordada pels representants de les penyes. El compliment d'aquest requisit és obligatori: en cas contrari, la penya no podrà participar en els concursos i quedarà exclosa de la inscripció en les següents edicions.

• Respectar els accessos a les cases i instal·lacions veïnes, ja siguin públiques o privades, així com no llençar cap mena d'objecte a l'interior dels immobles.

• Alhora de fer la inscripció caldrà efectuar el pagament d'una fiança de 100 euros. Aquesta fiança, serà retornada un cop finalitzada la Festa Major prèvia comprovació del compliment de tota la normativa, que s'hagi retirat la instal·lació de la penya i el beure de l'interior de la caseta i s'hagi netejat abans del dimarts 8 de setembre a les 21:00. En cas contrari la fiança servirà per a assumir les despeses que ocasionin la neteja i adequació de l'espai ocupat per la penya. En cas que els membres de la penya no assumeixin la neteja de la caseta, es podran reclamar i facturar els costos de neteja mitjançant un servei extern.

• Es fa constar que ni l'activitat de les penyes ni els seus membres tenen cap relació de dependència amb l'Ajuntament, als efectes establerts al Codi Penal, significant que l'autorització és a precari, i merament tolerada; per la qual cosa els seus membres o bé els pares, mares i/o tutors/es que autoritzin els seus fills/es seran

directament únics responsables dels danys i perjudicis que puguin causar a terceres persones i béns de caràcter públic i/o privat.
• Serà obligatori per a cada penya el **reciclatge del residus generats.** En cas de no complir-se amb el reciclatge requerit, l'Ajuntament podrà compensar el sobrecost de la gestió dels residus mitjançant les fiances recollides de les penyes.
• Resta prohibida la venda de begudes i menjars a terceres persones, significant que els consums que es facin seran per les pròpies persones de les penyes o els seus convidats i convidades i/o socis/es. Si s'incompleix aquesta norma es passarà a tancar la penya.
• L'organització, seran responsables de preservar l'ordre públic dins del recinte de la penya, la convivència amb les altres penyes i els seus accessos; evitant ocasionar molèsties als veïns i veïnes. Així mateix seran responsables de la seguretat de les instal·lacions de la penya.
• Resta prohibit el consum d'alcohol per menors d'edat, així com el tràfic i consum de drogues a l'espai de la penya i el recinte de penyes.
• Es significa que la música del local s'ha de cenyir obligatòriament al següent horari: L'horari serà des de les 8 de la tarda fins les 6 de la matinada. L'Àrea de Cultura i Festes es reserva el dret de modificar aquest horari prèvia notificació i amb antelació suficient.
• En el cas que alguna penya vulgui organitzar algun acte lúdic, fora de l'horari establert al punt anterior ho haurà de posar prèviament en coneixement de l'Àrea de Cultura i Festes.
• S'informa que la música del local s'ha de cenyir obligatòriament a les hores marcades i a la potència que s'establirà essent obligatori mantenir la música tancada en l'horari de proves dels grups de música dels concerts i en els temps d'actuació dels mateixos.

Seròs lliure de sexisme
• Es demana la col·laboració de totes les persones participants a les Penyes per tal de garantir unes festes lliures de violències sexuals i LGTBI-fòbiques, tot **denunciant qualsevol agressió sexista que pateixin o que testimoniïn** al personal de seguretat i de l'organització.
• S'informa a les persones participants a les Penyes que l'organització, davant un episodi de violència sexista, es reserva el dret de cessar momentàniament l'activitat festiva per denunciar l'episodi públicament i activar, si s'escau, el protocol d'actuació d'acord amb les recomanacions del Departament d'Interior de la Generalitat de Catalunya

Qualsevol incompliment de les normes anteriors donarà lloc a la clausura immediata del local i activitats de la penya durant tot el període de la festa, que podrà ésser realitzar per qualsevol membre de les forces d'ordre públic que vetllaran la festa.

LLISTAT D'EMPRESES COL·LABORADORES AMB LES FESTES DE SERÒS

Agrimar 1976, SL	974.454.030
Ctra. N-II, Km 436,800, 22.520 Fraga	
Albert Aresté Mercadé	665.811.974
C/ Ricard Vinyes Nº13, Seròs	
Aluferma Carpinteria de Aluminio	665.006.548
C/ Esmolets, s/n, Pol. La Concepción, Fraga	
Antonio Relojería y Joyería	974.474.431
C/ Jaime Vera Monclús Nº6, Fraga	
Àrids i Excavacions Arexmir S.L	973.780.699
C/ Avinganya Nº36, Seròs	
Autocars Gamon	973.750.090
Pol. Ind. Torrefarrera, Camí de les Comes Nº11, Torrefarrera	
Autocarrocerías Gapa SL	974.471.971
Ctra. Madrid, Km. 433, Fraga	
Autoescola Cabós	974.471.450 – 640.377.447
Av. Reyes Católicos Nº29, Fraga	
Auto-Rentat Seròs	649.995.244 – 663.918.635
Ctra. Fraga s/n, Seròs	
Bar Restaurant Atlàntic	973.780.653
C/ Pou Nº7, Seròs	
Bar Restaurant La Font	973.780.549
C/ Major Nº2, Seròs	
Bar Restaurant Sant Àngel	973.780.259
C/ Mossèn Ferran Nº25, Seròs	
Berges Centro Comercial	974.471.141
C/ de la Hermana Andresa Nº35, Fraga	
Berosca, S.L	974.470.329
Ctra. N-II Km. 437, Fraga	
Bombers Voluntaris Seròs, Emergències	112
C/ Calvari Nº40, Seròs	
BonÀrea	973.794.559
C/ Sèquia Nº23, Aitona	
Bones Mans	690.700.731
C/ Major Nº6, Seròs	
Cafeteria Glòria	635.404.368
C/ La Barca Nº2, Seròs	
Caixabank	973.787.100
C/ La Fira Nº12, Seròs	
Cal Violí	606.195.097 – 649.714.800
Ctra. LP-7041 Km. 12, Seròs	

SERVEIS AGRÍCOLES
Albert Aresté Mercadé
665 811 974

ALUFEMA
CARPINTERÍA DE ALUMINIO
WWW.ALUFEMA.COM
665 006 548

Agrimar

ANTONIO
RELOJERIA - JOYERIA
C/ Jaime Vera Moncius, 6
22520 FRAGA (Huesca)
Tel. 974 47 44 31

Gamon
autocars

Bona Festa Major
Tlf: 973780653

ÀRIDS I EXCAVACIONS
AREXMIR S.L.
FRANCESC MIR ALBA

RENTA'N UN O RENTA'N DOS
PER UN MILLOR RENTAT
AUTO-RENTAT SERÒS

Cabós
AUTOESCUELA
Gestoria - Asesoria - Seguros
Permisos AM - A1 - A2 - B
¡Y ahora también cursos especiales del A!
Cursos intensivos coche y moto
Descuentos adicionales
Teórica online

Bar • Restaurant
SANT ÀNGEL
ESPECILITATS:
- Cargolí a la llauna
- Tornasol al forn
- Pais i marisc
- Pastles
- Carn a la brasa
Mesón Ferrer, 25 - Tel. 973 78 02 59
25183 SERÒS (Lleida)

Berosca S.L.
VEHICLES D'OCASIÓ
Us desitja una bona Festa Major!

Fruites Violí
Melmelada Cal Violí
Fruites i melmelades naturals produïdes i elaborades a Seròs.

C/ Major, 2 i 4
Tel. 973 78 05 49
25183 SERÒS (Lleida)
Reserves de Taula

PARC BOMBERS VOLUNTARIS SERÒS

CaixaBank

CARBONICAS BASILIO S.L.

Bones mans

BAR/CAFETERIA
GLÒRIA

S.A.T. n.º 1712
CAMFRUIT
Carretera de Fraga, km. 8 • Telf. 973 78 00 00
SERÒS (Lleida)

Camfruit Sat Nº1712	973.780.000
Ctra. Fraga Km. 8, Seròs	
Carbónicas Basilio S.L	973.79.15.66
Pol. Polinasa, Parc. 5-6-22, Alcarràs	
Carnisseria Pilar	973.780.166
C/ La Bassa Nº11, Seròs	
Carns Sampietro	973.201.689 – 973.235.216
C/ Bruc Nº28, Lleida	
C/ Corts Catalanes Nº34, Lleida	
Casa Conrado	973.794.011
Av. 27 de Gener Nº50, Aitona	
Central Agricola Bovi, S.L	973.237.995 – 973.237.173
C/ Pi I Margall Nº8, Lleida	
Ceuve Imprenta Textil	974.471.959
C/ Arquitecto Gaudí, Nº7 bajos, Fraga	
Chine Almacenaje y Distribución, SL	649.443.005
Ctra. C-45 Km. 19,1, Seròs	
Chuches Candy Shop	
Chuches Vending	974.473.160
Av. Los Hondos Nº6, Fraga	
Comercial Mancha	973.780.516 - 649.858.009
C/ Mossèn Ferran, Nº5, Seròs	
Mancha Agrobio, SL	649. 858.009
C/ Fira, Nº6 Baixos, Seròs	
Companyia General d'Aigües de Catalunya	973.780.688
Pl. de les Escoles Nº1, Seròs	
Consdape Empresa Constructora	615.916.666
Dani Pérez Amador	
Construccions Emilio Roca	973.780.267
Aiguabarreig Habitatges, SL	606.997.784
C/ Les Eres Nº19 2n, Seròs	
Construccions Josep M. Agustín de Nova	973.780.120 - 615.635.721
C/ La Fira Nº6, 2n, Seròs	
Construccions i Reformes Abel Balada Serra	693.682.667
C/ Enginyer Jesús Ramírez Nº40, Seròs	
Dentalflix, Clínica Dental Dr. Ernest Latorre	974.465.130 – 977.41.20.50
Pl. U s/n baixos, Mequinensa	
C/ Sant Jordi Nº22 baixos, Flix	
Elèctrica Serosense	973.238.187
C/ N-II Km. 450 Pol. Ind. Panamà, Torres de Segre	
Elevis, SL	618988161
C/ Lleida, 5, Térmens	
El Segrià ETT 2015	973.780.297
C/ Mossèn Ferran Nº27 baixos, 3, Seròs	
Envases Valero, S.A	974.470.275
Pl Fraga – C/ Ciudad de Melilla, sn, Fraga	

AUTOCARROCERÍAS
Gapa sl
• CHAPA
• PINTURA
• ELECTRICIDAD
• CARROCERÍAS

carnisseria
carsaladeria
Pilar
CASA CANELLES

Bovi
Bona festa major!
FMC
KUBER
MAX
Alltech

MANCHA AGROBIO, S.L.
Agricultura ecològica
Us desitja Bones Festes

COMERCIAL MANCHA
PRODUCTES PER L'AGRICULTURA
Us desitja Bones Festes

chuches
24h
vending
Avda de los hondos, 5 (bajos)
974473160

AIGUABARREIG
HABITATGES, S.L.

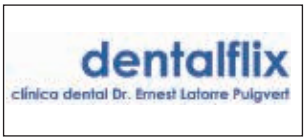
dentalflix
clínica dental Dr. Ernest Latorre Puigvert

Sampietro

CEUVE

CONSDAPE
EMPRESA CONSTRUCTORA
DANI PEREZ AMADOR

CONSTRUCCIONS
Josep M. Agustín De Nova

ELEVIS
ASCENSORS
CADIRES PUJA - ESCALES

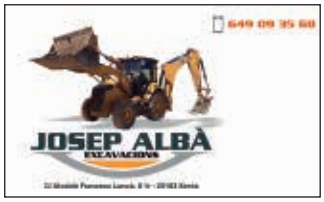
649 09 35 60
JOSEP ALBÀ
EXCAVACIONS

valero

bonArea

CASACONRADO
Avda. 27 de Gener, 50
25182 Altona (Lleida)
Tel. 973794011

CHINE
Almacenaje
y Distribución, S.L.

ENTRE L'AIGUA I TU
BONA FESTA MAJOR

ABEL BALADA SERRA
Abel S.L.

Peralta Excavacions
Pau Casals, 18 • SERÓS (Lleida)
Tel. 973 76 03 36
Mòbil 649 093 569 - 650 701 802

Serosense

Excavacions
MUÑOZ
Avinganya, 14 - 25183 SERÓS (Lleida)
Tel.: 679 43 95 04

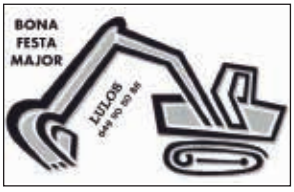
BONA
FESTA
MAJOR
LULOS
649 90 90 86

Excavacions Josep Albà 973.780.336 - 649.093.568
C/ Alcalde Francesc Loncà Nº8-10 1r, Seròs
Excavacions Lulos 649.905.088
C/ Enginyer Jesús Ramírez Nº55 1r, Seròs
Excavacions Muñoz 973.780.194 – 679.439.504
C/ Avinganya Nº14, Seròs
Excavacions Peralta 649.093.569 – 650.701.602
C/ Pau Casals Nº18, Seròs
Farmàcia M. Blanca Carnicero 973.780.031 - 607.216.430
C/ Metge Nº11, Seròs
Ferreteria Mauricio 974.472.288
Av. de Aragón Nº76, Fraga
Ferreteria Motxilla 973.794.529
Av. 27 de Gener Nº52, Aitona
Ferretería Surroca 974.471.938
JCM Bajo Cinca 974.453.991
Pol. Concepción C/ B, Fraga
Fisioterapia Joana Albà Muñoz 695.842.246
C/ Montmaneu, 15, Seròs
Floristeria Bonsai 974.472.203
Av. Madrid Nº58, Fraga
Flors Eva 649.338.955
C/ Pau Casals, sn, Aitona
Forn Dana 643.102.842
C/ La Barca, Nº 4, Seròs
Fruespa 650.712.197
Ctra. C-45 Km. 17,1, Seròs
Fruita Seca Teixidó 973.780.008
Ctra. Granja d'Escarp Km. 13,850, Seròs
Fruites Prudencio S.L 973.780.034
C/ Mossèn Ferran Nº43, Seròs
Fruits Quanica 973.780.116 - 626.017.516
Ctra. Maials Km. 14,5, Seròs
Fruits Secs Plaza 625.546.727
C/ Barceloneta Nº11, Seròs
Fusteria Raül Baró 973.780.326
C/ Passatge de la Barca Nº18, Seròs
Ganados Gili S.A 973.797.450
Ctra. A-2 Km. 447, Seròs
Grues i Serveis Gruyser 974.470.168 – 607.508.575
Ecoadeso, SL
Ctra. de Seròs, A-242 Km. 3, Fraga
Grupo Clemente Aluminio, SA 973.050.100
Ctra. C-45 Km. 10, Seròs
Guilauto 973.780.601 – 973.780.530
Ctra. Maials, Seròs

MAURICIO
ferretería

elSegrià ETT
Bona Festa Major!

FERRETERIA
MOTXILLA
JOSEP CABASES I CORAL
Avda. 27 de Gener, 32 • 25182 ATÒNIA
Telefono: 973 78 40 20 • cabasesferreteria@hotmail.com

FARMÀCIA
M. BLANCA CARNICERO
www.farmaciaseros.com
C/ Metge 11 - Seròs (Lleida)
973 78 00 31
607 21 64 30

Bonsaï
floristeria
Avd. Madrid, 58
Tels. 974 47 22 03 - 974 47 28 14
22520 FRAGA (Huesca)
info@floristeriabonsaifraga.com

JOANA ALBÀ MUÑOZ
FISIOTERAPIA
C/ Passatge Ferran, núm. 6 Altell
25185 Seròs (Lleida)
Tel. 699 842 246
e-mail: fisiojoanaalba@gmail.com

Ferretería Surroca y JCM Bajo Cinca

FRUESPA
SERÒS (Lleida) SPAIN

fruites
Prudencio S.L.
PONT DE VALL
Mossèn Ferran, 43 • 25183 SERÒS (Lleida)
Tel. 973 78 00 34 • 973 78 01 43 • Fax 973 78 06 80
e-mail: prudencio@fruitesprudencio.com

Fruits
Quanica
Ctra. Mutals km. 14'5 • 25183 Seròs (Lleida)
Tel. 973 78 01 16 • Mòbil 626 01 75 16
Pag. web: www.fruitsquanica.es

fruita seca
Teixidó
Ctra. Granja d'Escarp, km. 13,850
25183 SERÒS (Lleida)
Tel. 973 78 00 08
Fax 973 78 05 75
jmteixido@hotmail.com

Forn Dana

ganados
gili/sa
FÁBRICA I OFICINES
Carretera A2, km 447 • 25183 SERÒS (Lleida)
Tel. 973 70 74 50 • Fax. 973 70 74 51

Hidro-Tec
2000, S.L.
Piscines Plastic
PROJECTES, INSTAL·LACIONS DE REGAD, CONDICIONADORS I TRATAMENTS DE AGUA

FLORS EVA

L' Estanc
By Bambarose

jordi albà teixidó
arquitecte tècnic

ecoadeso, s.l.
Gestor de residus
671 57 61 67 - comercial@ecoadeso.net
Planta de transferència de chatarras, metalls, plàstics, madera, paper, cartró, vidre, etc...
Transportes, grúas, servicios de contenedores, hidrolimpiezas, inspecciones de tuberías y localización de fugas de agua
GRÚ SER
GRÚAS & SERVICIOS
974 47 01 66 - info@gruaser.net
Estamos en Carretera Seròs, A-342, km 3, 22520 Fraga (Huesca)
Us desitgem bones festes!

Fusteria
Raül Boró
C/ Passatge de la Barca, 18
Tel. 973 78 03 26
25183 Seròs

REPARACIÓ DE L'AUTOMÓBIL
MECÀNICA PLANXA I PINTURA
• Equilibrat de rodes
• Manteniment carrosseries
GUI AUTO
CARROSSERIES J.M. LATORRE: 973 78 04 06
MECÀNICA J. GUIA: 973 78 06 61

GP
Fruits Secs Plaza S.L
Seròs / Lleida
Tel: 625349227 / 648874492

Hidrotec 2000, S.L. 974.473.164
Pol. Ind. La Concepción s/n, Fraga
Ibereco. 973.780.742
C/ Les Eres Nº2, Seròs
Jordi Albà Teixidó, Arquitecte Tècnic 619.789.036
C/ Enginyer Jesús Ramírez Nº1 baixos, Seròs
L'Estanc 973.780.369
C/ Metge Nº16, Seròs
Locutori Bouanani 973.780.378 – 650.559.385
C/ Enginyer Jesús Ramírez Nº4, Seròs
Manel Badia, Keyline Farm Design 665.909.295
Pl. Viladegut Nº4, Seròs
Maquinària Agrícola Eduard 633.274.415
Polígon Revés, C/ Tras la Palla Nº9, Alcarràs
Maria José Rigual 973.780.314
C/ Metge Nº1, Seròs
MCasala, Materials per la Construcció 973.794.282 – 609.858.285
C/ Mossèn Cinto Verdaguer Nº7 baixos, Aitona
Mel Can Toni 609.102.739
Ctra. Seròs - Granja d'Escarp Pol. 6 Parc. 296, Seròs
Montllobé S.A 974.454.115 – 620.353.519
Ctra. Seròs Km. 5, Fraga
Nishka Espectaculos SL 665.698.186
Noelia Tours 974.472.503
Av. de Aragón Nº42, Fraga
Papereria Pili 973.780.403 – 649.548.103
C/ Pau Casals Nº20, Seròs
Pastelería Dueso 974.471.839
Av. Madrid Nº41, Fraga
Penya Barcelonista Vila de Seròs 689.297.307
Perruqueria 9stil 973.780.698 – 649.170.809
C/ Enginyer Jesús Ramírez Nº28, Seròs
Perruqueria i Estètica Lan
C/ Metge Nº5, Seròs
Perruqueria Merçe 973.780.287 – 605.883.547
C/ Metge Nº26, Seròs
Pescados Catalán 619.693.205
C/ La Fira Nº4, Seròs
Pinturas Sarrau 974.470.682 – 639.016.547
C/ Jaime Vera Monclús Nº16, Fraga
Pinturas y Lacados, Jorge Moré y Cia. 974.471.490
C/ Huesca Nº52 bajos, Fraga

Ibereco
Producciones ecológicas, S.L.

GRUPO CLEMENTE ALUMINIO S.L.
Refinería de Aluminio

MAQUINÀRIA
AGRÍCOLA
EDUARD

LOCUTORI
BOUANANI
Els desitja bona festa major!
- ENVIAMENT DE DINERS
- ENVIAMENT DE FAX
- RECARGA DE MÓBILS
- TARGETES I FOTOCOPIES
- INTERNET

ManelBadia
Keyline farm design

Mel
Can Toni
1811

MARIA JOSÉ RIGUAL

MATERIALS PER LA
CONSTRUCCIÓ
CASALA

Perruqueria
Merce
TEL: 973 78 02 87
PART: 973 78 06 30
MOVIL: 665 66 35 47

MONTLLOBE S.A.
E.S. MONTLLOBE, S.A
Ctra. Seròs km. 5 - Fraga (Huesca)
Tlf: 974 45 41 15 - 620 35 35 19
e.s.montllobe@hotmail.com

9stil
Magda Loncà i Royes
973 780 698
649 170 809

Pescados Catalan
C/ La Fira, nº4
SERÒS

PASTELERÍA
DUESO
CASA FUNDADA EN 1793

NOELIATOURS
AGENCIA DE VIAJES

PINTURAS Y LACADOS
Jorge Moré y Cia

VINE I VISITAONS
PERRUQUERIA - ESTÉTICA

PAPERERIA PIU

Reformas en general
Baños
Cocinas
Pladur
Fontanería
Rubén Balada Serra
691305030

PINTURAS
SARRAU S.C.
Mòvil 639 016 547

Arquitecte
Marc Pujol Baños
Arquitecte

PENYA
VILA DE SERÒS
P.B.V.S
BARCELONISTA

RESTAURANT
LA DISCO
SERÒS
Des de 1974

Plusfresc	973.780.625
C/ Major Nº1, Seròs	
PMARC Arquitecte, Marc Pujol	616.000.279
C/ Enginyer Jesús Ramírez Nº44, Seròs	
Camí de Picos Nº24 2n A	
Produccions Agràries de Camp (PAC)	973.794.512
Ctra. LP-7041 Km. 11,680, Seròs	
Publicitat PGN Navarro	973.270.321 – 659.194.200
Pol. Ind. Camí dels Frares C/ H, Nau G, Lleida	
Reformes en General, Rubén Balada Serra	691.305.030
C/ Aresté Nº11	
Restaurant La Disco	873.450.990
C/ Mossèn Ferran Nº29, Seròs	
Sabor Seròs	629.650.694 – 665.879.261
C/ Raval de la Sèquia s/n, Seròs	
Salut Seròs	668.854.780
C/ Mossèn Ferran Nº27 1r 4a, Seròs	
Segressegur	973.780.297
C/ Mossèn Ferran Nº27 baixos, 3, Seròs	
Servellos 2020, S.L.U.	625.042.237
C/ Hortelana Nº9, Seròs	
Silos del Cinca	974.470.400
Av. Sariñena s/n, Fraga	
Studium Aula Estudi, Maria Jové	973.070.421 - 686.847.217
C/ La Vall Nº34 3r, Seròs	
Super Seròs	639.082.092
C/ Mossèn Ferran Nº27, Seròs	
Tallers E. Agusti, S.C.P	973.78.04.57 - 625.510.323
C/ Montmaneu Nº9, Seròs	
Tallers F. Gómez	973.780.425 – 665.972.314
C/ dels Horts Nº24, Seròs	
Tavo Sports, S.L.	637.539.130
C/ La Vall, 34	
Taxi Baix Segre, Manel Tersa	699.432.432
C/ La Bassa Nº6, Seròs	
Teixidó Ferrer SL	620.816.131
Ctra. LP-7041 km 11.9, Seròs	
Tot Gestió Romia Llop.	973.780.297
C/ Mossèn Ferran Nº27 baixos, 3, Seròs	
Transportes Chiné, S.A	974.47.27.53 – 649.443.005
Ctra. N-II Km. 436,9, Fraga	
Vidrios Utrilla	974.472.420
Pol. Concepción s/n, Fraga	
Viyefruit, SA	973.790.050
Ctra. N-II Km. 452, Alcarràs	

GRÀCIES A TOTS I TOTES!

AGRAÏMENT DE L'ÀREA DE CULTURA I FESTES

L'Àrea de Cultura i Festes de l'Ajuntament de Seròs agraeix a totes les entitats, associacions i col·laboradors la seva aportació i implicació en l'organització dels diferents actes que conformen el programa de la Festa Major 2026.

Un agraïment molt especial a totes les entitats que, amb les activitats que impulsen, contribueixen a enriquir la programació i a oferir propostes per a tots els públics i interessos. Així mateix, volem agrair la col·laboració de totes les empreses i establiments que hi donen suport mitjançant la seva publicitat, una aportació que ajuda a fer possibles moltes de les iniciatives que es duen a terme durant la Festa Major.

També volem destacar la contribució de Josep Romia (@romiaxart) en el disseny de la portada del llibre de Festa Major 2026, una imatge que també serà present a les samarretes que lluiran enguany els serossans i serossanes.

A tots vosaltres, gràcies per sumar esforços i contribuir, un any més, a fer gran la Festa Major de Seròs.

NOTA

L'Àrea de Cultura i Festes es reserva el dret de modificar aquest programa en cas d'algun imprevist. Al mateix temps no es fa responsable de qualsevol acte que no sigui organitzat per aquesta.

Ajuntament de Seròs

Amb el suport de:

Consell Comarcal del Segrià

Diputació de Lleida

Generalitat de Catalunya
Departament de Cultura

112
emergències

31 anys al vostre servei

PARC BOMBERS VOLUNTARIS SERÒS

1995 - 2026

... Us desitgem una bona Festa Major ...

SERÒS ENTRE TERRES
Un poble per descobrir

El fenomen de l'any.
L'Eclipsi Solar Total a Seròs!