



Ajuntament de
Santa Maria de
Palautordera

Imatge de tot l'alumnat de l'Escola del Pont Trencat



Festa Major de Sant Proget 2024

DEL 19 AL 22 DE GENER

Salutació de l'Alcalde

En aquesta Festa Major de Sant Proget del 2024, celebrarem el centenari de la construcció d'un edifici que, al llarg d'aquest temps, s'ha convertit en un punt de referència de la vida associativa i cultural del nostre poble. Construït per la gent del poble a través del Centre Autonomista, va ser requisat per la Falange després de la Guerra Civil. Posteriorment, se'n va recuperar la titularitat pública a través de l'Ajuntament i en col·laboració amb la Fundació de la Caixa als anys 70, per esdevenir el que avui tots coneixem com **l'Espai de la Gent Gran**.

Al llarg d'aquest segle de vida, l'Espai ha estat testimoni directe d'esdeveniments transcendents de la nostra història més recent. És per això que li hem de donar la rellevància que es mereix. Tan important és mirar cap al passat, reconeixent i difonent d'on venim, com posar la mirada en el futur amb tots els canvis i novetats que ens enriqueixen com a poble.

Per sort, gairebé cada any es produeixen noves aportacions en l'àmbit cultural gràcies al fet que, sense cap mena de dubte, tenim una societat activa i amb iniciativa. Aquesta Festa Major no serà l'excepció: hi haurà noves propostes com la **Súper polca** acompanyada d'un petit concert a càrrec de la banda de l'Escola de Música de Palau.

D'altra banda, tindrem l'honor i la satisfacció que el Pregó d'inici de la Festa Major el faci en Martí Boada, l'ambientalista i geògraf reconegut internacionalment. De ben segur que ens donarà una classe magistral, com ens té acostumats, amb la simbiosi perfecta entre el rigor dels seus arguments i la claredat de la seva exposició.

Doncs, abriguem-nos bé, perquè, com podreu veure en aquest programa, la Festa Major ve carregada d'activitats i les hem de poder gaudir plenament. I no deixem que, en cap cas, el fred sigui un impediment per compartir-les en companyia de la vostra família, amics i coneguts.

Bona Festa Major de Sant Proget!

Us desitja el vostre alcalde,
Jordi Xena i Ibáñez



Exposicions



DEL 19 GENER AL 28 DE FEBRER

SALA ACTES DE L'ESPLAI

EXPOSICIÓ SOBRE ELS 100 ANYS D'HISTÒRIA DE L'ESPLAI DE PALAU

DEL 19 AL 22 DE GENER

SALA ACTES DE L'ESPLAI

EXPOSICIÓ PUNTAIRES DE L'ESPLAI I NINES FETES A MÀ

A partir de les 17 h

FINS AL 30 DE GENER

BIBLIOTECA FERRAN SOLDEVILA



EXPOSICIÓ *DONES DEL MONTSENY, TRESORS DE MEMÒRIA*

Treball realitzat per Helena Mashou i Carme Clopés. Fotografies de Jordi Borràs. En horari d'obertura de la Biblioteca

CORTA COMO UN PROFESIONAL.
PROTÉJASE Y PROTEJA
SU MERCANCÍA.



THE SAFER WAY TO CUT.

martor

Dimarts 16 i Dijous 18

15 H

LA QUADRA

MASCULINITATS CORRESPONSABLES

Taller de sensibilització i reflexió en matèria de masculinitats i coresponsabilitat davant les cures dirigit a homes.

A càrrec de: Conexus



Dimecres 17

19 H

SALA D'ACTES DE L'ESPLAI

L'ALIMENTACIÓ SOSTENIBLE COMENÇA AL TAULELL

Xerrada amb la cuinera catalana Ada Parellada. Coneguda per dirigir el restaurant Semproniana i per la seva contribució en la conscienciació sobre la necessitat de no malbaratar el menjar.

Organitza: Grup Mostra de Cuina

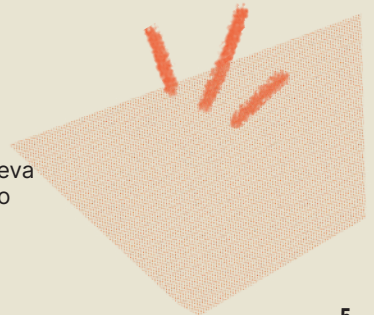



Carrer Antoni Puigvert, 5
08460 Santa Maria de Palautordera
Telèfon: 938 48 03 90
Info@fusteriasibina.com

Fusteria Sibina

www.fusteriasibina.com

The advertisement features a collage of images: a wooden beam being cut, a circular wooden ceiling, a wooden door, and a modern kitchen with white cabinetry and a central island. The company name 'Fusteria Sibina' is prominently displayed in a large, orange-outlined font, and the website URL is at the bottom.

Confia, delega i creix!

Tota la nostra experiència com a assessores empresarials al teu servei. T'ofereim gestió administrativa, comptable per a autònoms, PIMES, emprenedors i entitats sense ànim de lucre.

666 259 942
www.carmemajo.cat
info@carmemajo.cat

Cami Vell de Sant Celoni, 7. 1er 2a
08460 Santa Maria de Palautordera

CarmeMajó

Gestió i servei
administratiu
comptable



Divendres 19

19 H

SALA ACTES DE L'ESPLAI

INAUGURACIÓ EXPOSICIÓ 100 ANYS DE L'ESPLAI, PUNTAIRES I NINES FETES A MÀ

20 H

SALA ACTES DE L'ESPLAI

PREGÓ D'INICI DE FESTA MAJOR A CÀRREC DE MARTÍ BOADA

Petit refrigeri i servei de barra!

21 H

LA QUADRA

NIT DE CINEMA DE MUNTANYA

Projecció de les pel·lícules guanyadores del Festival de Cinema de Muntanya de Torelló. A la mitja part s'entregarà el premi del concurs de fotografia.

Organitza: Centre Excursionista de Palautordera





PLANXA I PINTURA



PLANXA



PINTURA



PERITATGES



VEHICLES DE SUBSTITUCIÓ

Pol. Ind. Santa Maria Park, Ctra. Nova de Sant Celoni, 78
08460 Sta. Maria de Palautordera



93 848 32 51



607 950 122



MARÍN

GRUP INMOBILIARI

Major, 35 · 08460 · Santa María de Palautordera
93 848 2828 Compra · Venda · Lloguer
www.grupmarin.com

Dissabte 20

DURANT TOT EL DIA

CENTRE CÍVIC

CAMPIONAT DE FUTBOL BOTONS DE SANT PROGET

Organitza: Botonaires Associats de Palautordera (BAP)

9:30 H

SALA DE PLENS

III CONCURS D'ESCRITURA RÀPIDA

3a edició del Concurs d'escriptura ràpida. Gaudirem d'una vetllada literària en què tot aquell assistent que hi vulgui prendre part serà benvingut. Atreveix-te a improvisar! Més informació a les bases (pàg. 34)

Organitza: Grup d'Escriptors del Montseny

Col·labora: SURIS, S.L. i Agència Literària Sandra Bruna

10H

PARC PAU CASALS

PUNT LILA DIÛRN

El punt lila surt, una vegada més, de l'àmbit de l'oci nocturn amb la missió d'arribar a un públic més ampli. A més, trobaràs un punt de lectura feminista dirigit a totes les edats!





Bona Festa Major

SALICRU

WWW.SALICRU.COM

Dissabte 20

10:30 H

PLAÇA MAJOR

PARTIDA SIMULTÀNIA D'ESCACS AMB HERMINIO HERRAIZ (GM)

Vine i ajuda el Club d'Escacs Palautordera a guanyar la partida al gran mestre dels escacs. Vint-i-cinc jugadors contra un. Qui guanyarà? En cas de pluja: al bar El Turó de l'Home.

Organitza: Club Escacs Palautordera
i Bar-Restaurant El Turó de l'Home



11 H

PARC PAU CASALS

TRENCA L'OLLA I ESMORZAR AMB LA GEGANTA MEI

Vine a gaudir del trenca l'olla de la Colla de Gitanes! Hi haurà regals per a tots els participants. En cas de pluja: es suspèn

Organitza: Colla de gitanes de Palautordera



**CAMPOY
PELLETERIA**

**CONSOLAT DE MAR, 2
PALAUTORDERA**

**MONTSENY
VETERINARIS**



NOU APARCAMENT EXCLUSIU PER A CLIENTS

CLÍNICA VETERINÀRIA
PASSEIG VITAMÈNIA, 12

TEL 938676351/ WHATSAPP 674174654

Dissabte 20

11H

PARC PAU CASALS

TRENET TRIPULAT I VISITA AL LOCAL DE L'ASSOCIACIÓ MODELISTA I FERROVIÀRIA BAIX MONTSENY

L'Associació Modelista i Ferroviària ofereix als petits i no tan petits un divertit passeig amb trenet. En cas de pluja: es suspèn

Organitza: Associació Modelista i Ferroviària Baix Montseny

12H

PARC PAU CASALS

ENRIC EZ PRESENTA "ONÍRIA"

Presentació del tercer disc de l'Enric Ez: Oníria. Un treball ple de contrastos, amb molta força i la signatura pròpia que el caracteritza. L'acompanyaran l'Ariadna Ruiz a la percussió ibèrica i veus, l'Helena Bantulà a la guitarra i el Pep Terricabras a la bateria.

12H

BIBLIOTECA MUNICIPAL FERRAN SOLDEVILA

CONTES DE MES: *LES AVENTURES DEL FOLLET ORIOL*

El creador de les aventures, l'Òscar Sardà, farà els dibuixos en directe i la Núria Clemares s'encarregarà de la narració per gaudir plegats d'una sessió de contes única.

Organitza: Biblioteca Ferran Soldevila





TORTILLA PRODUCER



 @mexillatortilla

 mexillatortilla

 mexillatortilla

Dissabte 20

12 H

SALA D'ACTES DE L'ESPLAI

XI TAST DE VINS

Vols trobar l'ànima i les aromes dels bons vins?

Gaudeix d'aquest tast de vins amb un bon maridatge.

Nota: Es disposarà del llistat d'al·lèrgens per qui ho sol·liciti

Sommelier: Enric Batlle i Barbara Bassanelli

Preu per participant: 10 € (places limitades).

Per reservar, truqueu al tel. 680 200 241.

Organitza: Associació Cultural Frederica Montseny

Col·labora: La Marmita Ferments

12 H

PLAÇA DE LA VILA

DEMOSTRACIÓ DE DANSA DE L'ESPAI D'ART TOT DANSA

Alguns alumnes i professors de l'Espai d'Art TOT DANSA ens oferiran una mostra del treball que porten a terme a l'escola No t'ho perdis!

En cas de pluja: es suspèn.

Organitza: Espai d'Art TOT DANSA



Banys i...
Festes
úniques
per a tots!



mm **GAMMA** ↗ J.Riera

ceràmiques / banys / cuines / materials de construcció

Antiga Ctra. Provincial, s/nº · Sta. Maria de Palautordera
(Sant Celoni) · Tel. 93 867 07 64 · info@j-riera.com

www.j-riera.com

Dissabte 20

15:30 H

INSTAL·LACIONS DEL CLUB PETANCA PALAUENC VETERANS

TORNEIG DE PETANCA

Organitza: Club Petanca Palauenc Veterans

17 H

PLAÇA DE LA VILA

SÚPER POLCA I CONCERT A CÀRREC DE LA BANDA MUNICIPAL DE L'EMM

Taller per poder ballar tots junts la polca de Palautordera. Ajuda'ns a superar les 100 persones ballant al mateix temps! La banda de l'escola de música serà l'encarregada d'acompanyar musicalment i, per tancar la jornada, ens oferirà un concert per a tothom. Un cop acabat, ratafia i coca per als assistents.

Organitza: Gitanes de Palautordera i EMM Palau

17:30 H

LA QUADRA

EL PROFESSOR BROMERA

Espectacle visual amb titelles i bombolles, per explicar el misteriós món del sabó. El Professor Bromera és una excusa, un mitjà per explicar, gaudir i entrar al món de les bombolles de sabó. Espectacle infantil recomanat a partir de 3 anys

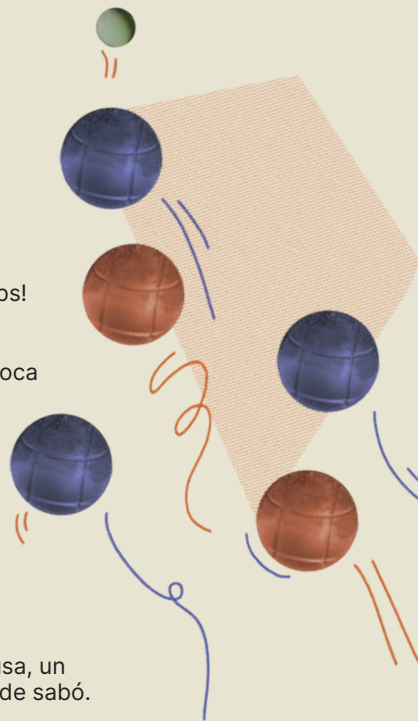



RS10
BUGADERIA
INDUSTRIAL

L.A.V. Assegurances
Antoni Vila Llovera



Agent 70903

Plaça de les Olles, 5 ☎ i 📠 93 848 26 55

☎ 649 843 055

08460 Santa Maria de Palautordera (Barcelona)

@ vila.llovera@agentes.catalanaoccidente.com

Dissabte 20

18 H

L'ENVELAT

CONCERT AMB L'ORQUESTRA LA ROSALEDA

TIQUET: 3 €

TIQUET BONIFICAT: 1 € per als jubilats
empadronats a Palau prèvia acreditació.

Venda d'entrades: activitatspalau.cat

activitats
PALAU

18 H

SALA D'ACTES DE L'ESPLAI

II TAST DE CERVESA

Deixa't seduir dins d'un viatge gastronòmic posant els cinc sentits i flueix acompanyant-nos en aquest maridatge.

Es disposarà del llistat d'al·lèrgens per qui ho sol·liciti

Sommelier: Enric Batlle i Barbara Bassanelli

Preu per participant: 10 € (places limitades). Per reservar, truqueu al tel. **680 200 241**.

Organitza: Associació Cultural Frederica Montseny **Col·labora:** La Marmita Ferments

19:30 H

CAN BALMES

FLUOR PARTY

El dissabte de Festa major arriba, per primera vegada, la Fluor Party!

Música, exhibicions de ball, maquillatge, regals i molt de color a la masia de Can Balmes.

L'activitat va dirigida a joves nascuts entre el 2011 i el 2008. L'entrada és gratuïta (amb consumició de regal) i cal fer-ne la reserva a www.activitatspalau.cat o enviant un

WhatsApp al **680.675.506**.

activitats
PALAU

Visualitza. Actua.



Carrer de Martí i Julià, 10
Santa Maria de Palautordera
www.22fitnessclub.cat
@22_fitnessclub  

Dissabte 20

21H

CENTRE DEL POBLE

CORREFOC

Tot començarà a la Plaça de la Vila amb l'espectacle **Maleïm la plaça**. Amb la participació de la colla Bocs i diables de Sant Antoni de Vilamajor i l'Operkal. Per participar es recomana portar roba texana o de cotó, cabell tapat, calçat tancat i lligat, i deixar la menor part del cos sense cobrir per evitar danys.

Organitza: Colla de diables i diablesses de Palautordera



22:30H

L'ENVELAT

BALL AMB L'ORQUESTRA LA ROSALEDA

23H

PARC DEL REGUISSOL

MALEÏDA FESTA

Amb Dj Badabronx i Dj Rule

Organitza: Colla diables i diablesses de Palautordera



ENTITATS DE PALAU!

Voleu decidir com ha de ser l'espai de les barrakes de la Festa Major Aplec del Remei 2024? Voleu escollir quins grups de música s'han de programar? Voleu participar més activament de la Festa Major?

Si sou una entitat de Palau i esteu donats d'alta al registre municipal ara és la vostra!

Apunteu-vos a la Comissió Barrakes i sigueu part activa de la Festa Major! Sol·licita formar-ne part de l'1 al 31 de gener de 2024 (via instància)



AGUSTÍ ALTIMIRA, S.L.

Immobilària

Plaça de la Vila, 5 · 08460 Santa Maria de Palautordera
TELS 93 848 00 23 · 651 50 68 49 **FAX** 93 848 00 54
grupaltimira1@hotmail.com

GRUP ALTIMIRA

+50 anys

 **RIBAS**
Immobilària

Tot el que
necessites ho tenim

+93 848 27 56



Plaça de les olles 2
Santa Maria de Palautordera

Diumenge 21

10:30 H

PARC PAU CASALS

RUTAGÓS

Participa i gaudeix d'una ruta per Palau i rodalies amb bona companyia.

Organitza: ABECAN Palautordera

11:30 H

PLAÇA DE LA VILA

CERCAVILA POPULAR

Amb la participació de la Colla Gegantera i Grallera de Santa Maria de Palautordera, de Sant Esteve de Palautordera, de Sant Celoni i de l'AFA Tordera. En cas de pluja: es suspèn.

Organitza: Colla Gegantera i Grallera de Santa Maria de Palautordera.

11:30 H

PLAÇA DE LA VILA

SARDANES AMB LA COBLA GENISENCA DE TARADELL

En cas de pluja, a la Sala d'Actes de l'Espai de la gent gran.

Organitza: SOM i SEREM Sardanistes Palauencs

12:30 H

PATI DE LA COVA

CONCERT VERMUT MUSICAL: RICKY GIL & THE BISCUITS

En cas de pluja a Can Balmes

Organitza: Hora Roja i Som del Montseny **Col·labora:** Ràdio Vitamènia





**BONA
FESTA
MAJOR**

 **SOLER**
materials · espais · cuines

Diumenge 21

14 H

L'ENVELAT

37^a MOSTRA DE CUINA CASOLANA

Un any més a la Mostra de Cuina casolana podràs degustar primers plats, segons plats, postres i begudes. Tot plegat serà elaborat per cuineres i restauradors de Palau. Després de dinar jugarem al Kahoot! i es farà un Bingo Musical.

Venda d'entrades: www.activitatspalau.cat

TIQUET: 15€

Organitza: Grup Mostra de Cuina

activitats
PALAU

17 H

CENTRE CÍVIC

BALLADA DE SWING

Organitza: Swingangsters del Montseny

17:30 H

LA QUADRA

ESPECTACLE DE TITELLES: EL CONILLET QUE VOLIA PA DE PESSIC

Un espectacle de titelles i música en directe en el qual coneixerem la història d'un conillet que, acompanyat dels animalons del bosc, prepararan plegats un deliciós pa de pessic.

Muntatge basat en el conte i poesies d'en Ramon Besora.

Organitza: Les Mamíferes

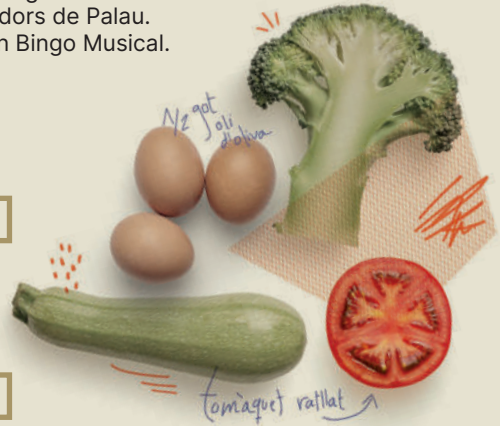



Mercat Municipal: parada 26-29
Tel. 93 867 48 86 - SANT CELONI

El Temple: Camí Vell a Sant Celoni, 3
Tel. 93 867 48 90 - SANTA MARIA DE PALAUTORDERA

JUBANY

activa shops s.a.



www.electrojubany.com
jubany@jubanyabril.com

c/ Major, 38 08460
Santa Maria de Palautordera
Tel./Fax 938 480 900

DAVID
ENGUIXATS I DECORACIÓ

PG. FONTMARTINA 9B, 1R 1A
08460 STA MA de PALAUTORDERA
T. 619767207
e. enguixatstejera@hotmail.es

Dilluns 22

19H

L'ENVELAT

NO ET VESTEIXIS PER SOPAR

En Bernat convida a la seva amant a passar el cap de setmana amb ell a la casa del camp, aprofitant que la seva dona va a visitar a la seva mare. To ho té sota control, fins i tot contracte una cuinera perquè no els falti de res. Però les coses no li surten com ell s'espera i la vetllada romàntica acabarà sent una nit molt moguda on tots els assistents hauran de representar un paper per no ser descoberts!

Entrades numerades. **Aforament limitat.**

Venda d'entrades: activitatspalau.cat

TIQUET: 8€

activitats
PALAU

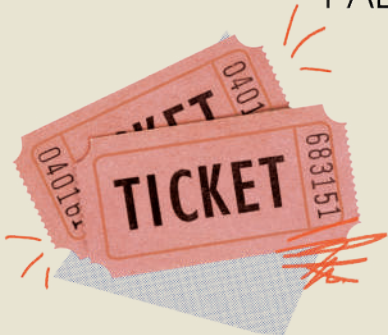

Divendres 26

17:30H

L'ENVELAT

MOSTRA DE CONJUNTS DE L'ESCOLA DE MÚSICA

Com cada any, per la Festa Major, els conjunts de l'escola de música faran un concert on donaran el bo i millor per fer-nos gaudir escoltant els repertoris que estan preparant durant aquest curs 2023-24.

Organitza: Escola Municipal de Música de Palau

Dissabte 27

CAN RAHULL RECORDS VOL. II

Per segon any consecutiu, un grup d'artistes joves vinculats a Can Rahull, ens ofereix aquesta proposta amb l'objectiu de difondre les seves creacions artístiques i culturals.

11 H A 19 H

PLAÇA DE LA VILA

MERCAT MUSICAL

Durant tot el dia hi haurà estands de diferents artistes amb música en directe i una programació d'activitats de dansa, graffiti, stencil i dibuix en viu.

19 H A 3 H

CAN BALMES

MÚSICA EN VIU

L'espai albergarà shows musicals, dansa i un espai de graffiti interactiu. La jornada finalitzarà amb una sessió de DJ's.

Si ets jove i vols mostrar les teves creacions al mercat o al show musical, contacta amb nosaltres enviant un WhatsApp al **680.675.506** (places limitades).

Activitat per a majors d'edat

Organitza: Àrea de Joventut i joves participants a Can Rahull Records

Col·labora: Ateneu de les Arts



Diumenge 28

9:45 H

PARC DEL REGUISSOL

MARXA NÒRDICA PER A TOTHOM

Palau torna a ser la seu d'una nova edició de marxa nòrdica. Hi haurà recorreguts de diferents distàncies segons nivells.

Cal inscripció prèvia a:

<https://www.diba.cat/es/web/esports/marxa-nordica-per-a-tothom>



Venda d'entrades

activitats
PALAU

VENDA D'ENTRADES TELEMÀTICA

Divendres 12 de gener a les 10 h es posaran a la venda la meitat de les entrades a través del web: www.activitatspalau.cat per al concert de L'Orquestra La Rosaleda, la Mostra de Cuina casolana i l'obra de teatre "No et vesteixis per sopar". Qui ho prefereixi podrà adquirir les entrades de manera presencial a partir de dilluns.

VENDA D'ENTRADES PRESENCIAL

Dilluns 15 de gener de 10 h a 14 h, a la **Sala de Plens de l'Ajuntament** es posaran a la venda l'altra meitat de les entrades per al concert de l'Orquestra La Rosaleda, la Mostra de Cuina i l'obra de teatre "No et vesteixis per sopar".

Dimecres 17 i dijous 18 de gener de 16.30 h a 19.30 h a **Can Rahull, Espai Cultural i Juvenil**. Mitja hora abans de l'inici de cada espectacle, a guixeta, si queden entrades disponibles.

- Entrades numerades i aforament limitat als espectacles de l'Envelat.
- Més informació: **93 848 00 24**.
- Tots els actes començaran amb estricta puntualitat.
- Quan l'aforament sigui complet es tancarà l'entrada per mesures de seguretat.
- És estrictament obligatori respectar les sortides d'emergència, deixant-les lliures. Així mateix, s'han de respectar els passadissos entre les cadires.

Oficis religiosos

DIUMENGE 21 12 H

ESGLÉSIA PARROQUIAL DE SANTA MARIA

MISSA SOLEMNE DE SANT PROGET I RENOVACIÓ DEL VOT DE POBLE PER PART DEL SENYOR ALCALDE

Benedicció i repartiment de les espases (panets) de Sant Proget. Cant dels Goigs de Sant Proget a càrrec de la Coral Veus Mixtes del Montseny.

DIMECRES 24 11:30 H

ESGLÉSIA PARROQUIAL DE SANTA MARIA

MISSA DEL SOLEMNE DE SANT PROGET



ACTE	HORA	LLOC
DIMARTS, 16 DE GENER I DIJOUS, 18 DE GENER		
Masculinitats corresponsables	15 h	Can Rahull
DIMECRES, 17 DE GENER		
L'alimentació sostenible comença al taulell	19 h	La Quadra
DIVENDRES, 19 DE GENER		
Inauguració exposició 100 anys de l'Esplai, puntaires i nines fetes a mà	19 h	Sala Actes de l'Esplai
Pregó a càrrec de Martí Boada	20 h	Sala Actes de l'Esplai
Nit de cinema de muntanya	21 h	La Quadra
DISSABTE, 20 DE GENER		
Campionat de Futbol Botons	Tot el dia	Centre Cívic
III Concurs d'escriptura ràpida	9:30h	Sala de Plens
Punt lila diürn	10 h	Parc Pau Casals
Partida simultània d'escacs amb Herminio Herraiz (GM)	10.30 h	Plaça Major
Trenca l'olla	11 h	Parc Pau Casals
Trenet tripulat i visita al local de l'AMFBM	11 h	Parc Pau Casals
Contes de mes: Les aventures del follet Oriol	12 h	Biblioteca Ferran Soldevila
XI Tast de vins	12 h	Sala d'Actes de l'Esplai
Demostració de dansa de l'Espai d'art TOT DANSA	12h	Plaça de la Vila
Enric Ez presenta "Oníria"	12h	Parc Pau Casals
Torneig de petanca	15.30h	Instal·lacions Club Petanca Palauenc Veterans
Súper polca	17 h	Plaça de la Vila
El professor Bromera	17.30 h	La Quadra
Concert amb l'Orquestra La Rosaleda	18 h	L'Envelat

ACTE	HORA	LLOC
II Tast de cervesa	18 h	Sala Actes de l'Esplai
Fluor Party	19.30 h	Can Balmes
Correfoc	21 h	Plaça de la Vila
Ball amb Orquestra La Rosaleda	22.30 h	L'Envelat
Maleïda Festa	23 h	Parc del Reguissol
DIUMENGE, 21 DE GENER		
Rutagós Abecan	10.30 h	Pau Casals
Cercavila popular	11.30 h	Plaça de la Vila
Ballada de sardanes	11.30 h	Plaça de la Vila
Missa Solemne de Sant Proget i renovació del vot de poble	12h	Església Parroquial
Sardanes amb la Cobla Genisenca de Taradell	11.30 h	Plaça de la Vila
Concert vermut musical: Ricky Gil & The Biscuits	12.30 h	Pati de La Cova
37a Mostra de Cuina casolana	14 h	L'Envelat
Ballada de swing	17 h	Centre Cívic
Espectacle titelles: El conillet que volia pa de pessic	17.30 h	La Quadra
DILLUNS, 22 DE GENER		
Teatre: No et vesteixis per sopar	19 h	L'Envelat
DIVENDRES, 26 DE GENER		
Mostra de conjunts de l'escola de música	17:30 h	L'Envelat
DISSABTE, 27 DE GENER		
Can Rahull Records Vol. II	Tot el dia	Can Balmes
DIUMENGE, 28 DE GENER		
Marxa nòrdica per a tothom	9.45 h	Parc del Reguissol

BASES PER A LA PARTICIPACIÓ DE LA RUA I CONCURS DE COMPARSES 2024

1. Les inscripcions per participar de la rua del concurs de comparses són del l'1 al 31 de gener 2024 a les 14h. Les sol·licituds s'hauran de realitzar mitjançant instància a l'Oficina d'Atenció Ciutadana de l'Ajuntament (plaça de la Vila, 1).

A la instància s'hi ha de fer constar:

- a.** Nom i telèfon del/la responsable de la comparsa.
- b.** Nom de l'entitat o grup que representa.
- c.** Nombre aproximat de components de la comparsa, si es porta carrossa pròpia o si es sol·licita una plataforma de l'Ajuntament.
- d.** Si es vol participar o no del concurs de comparses.
- e.** Adreça electrònica i telèfon de contacte per possibles avisos o convocatòries.

2. Per participar de la rua es podrà fer amb comparsa o individualment:

- a. Comparsa:** cada comparsa ha d'estar formada per deu persones com a mínim i ha de tenir un responsable major d'edat.
- b. Individualment:** qui no formi part de cap comparsa i vulgui participar de la rua pot fer-ho lliurement. En cap cas participar individualment significarà la participació al Concurs de Comparses. En aquesta modalitat no cal inscripció prèvia.

La rua es realitzarà el **dissabte 10 de febrer i l'inici està previst a les 17h.**

Totes les comparses participants s'han de presentar a la Plaça Major a les 16.30h.

El recorregut de la rua serà el següent: sortida de la plaça Major, passeig Vitamènia, passeig de la Font Martina, passeig del Remei, carrer Major, plaça de les Olles, carrer d'Anselm Clavé, carrer Antoni Gaudí i finalitzarà a la plaça de la Vila.

A la plaça de la Vila cada comparsa que participi en el concurs durà a terme, per ordre d'arribada i en un espai prèviament delimitat, una coreografia d'una durada màxima de 2 minuts. La coreografia serà valorada pel jurat i la que obtingui una major puntuació obtindrà el Premi a La Millor Coreografia.

Finalitzades totes les coreografies i abans de l'inici del sopar es farà el lliurament de premis del Concurs de Comparses a la mateixa Plaça de la Vila.

3. L'Ajuntament aportarà un ajut de 6 euros per cada integrant que forma part de la comparsa (fins a un total de 300 euros). A la comparsa poden participar-hi més de 50 integrants, però l'import subvencionat per l'Ajuntament en cap cas superarà els 300 euros.

S'entén per comparsa aquell col·lectiu format per 10 o més persones que porta indumentària, disfressa i/o maquillatge, amb música o sense o carrossa.

Els membres de les comparses tenen una reducció del 50% del preu al sopar de comparses.

La comparsa que porti carrossa se li subvencionaran 80 euros dels costos derivats de la compra de material per a la decoració del vehicle i/o plataforma.

S'entén per carrossa aquell vehicle o plataforma decorat acord amb la temàtica de la comparsa. La disposició de llums i música a la carrossa serà opcional, així com la possibilitat que els membres de la comparsa puguin pujar-hi al damunt.

Les mides màximes de les carrosses per tal de poder circular per la via pública són les següents: 3,30m d'alçada, 1,80m d'amplada i 4,5m de llargada.

Per poder fer efectiu els ajuts, caldrà justificar la compra o lloguer de material, tant de la decoració de la carrossa com de la compra o elaboració de les disfresses, amb una quantitat igual o superior a l'import subvencionat. Per tal de justificar les despeses s'hauran de presentar les respectives factures.

Aquestes factures hauran de ser emeses a nom de l'entitat, o en cas que no s'estigui constituït com a entitat, a nom d'algun membre de la comparsa.

4. Les carrosses i els altres vehicles que participin de la rua hauran de tenir l'assegurança obligatòria en vigència.

5. Les comparses **no s'exhibiran** abans de l'inici de la rua. L'ordre de la rua serà per estricte ordre d'arribada a la Plaça Major.

6. El jurat estarà **format per persones vinculades al món associatiu** de Santa Maria de Palautordera i el seu veredictes serà inapel·lable. El jurat valorarà de l'1 al 5 cada un dels següents aspectes de la comparsa:

- a. El treball artesà de les disfresses.
- b. La cohesió de grup.
- c. La claredat en el missatge que es vol transmetre.
- d. L'originalitat en la idea.
- e. L'animació de la comparsa.

Fruit d'aquesta valoració en sortirà una classificació de les comparses.

7. Premis:

S'atorgaran 4 premis de 200 euros a les comparses més ben valorades de les següents categories:

- a. La comparsa més animada
- b. La comparsa més original
- c. La comparsa més elaborada
- d. La millor coreografia a plaça

Les quanties d'aquests premis estaran subjectes a retenció d'IRPF segons legislació vigent.

Els premis a la comparsa més animada, la comparsa més original i la comparsa més elaborada no són acumulables. En el cas del premi a la millor coreografia a plaça, podrà ser acumulable encara que una comparsa hagi obtingut un dels altres premis.

La recollida dels premis la farà una representació no superior a tres membres.

8. L'import màxim destinat als ajuts a la participació a la rua i al concurs de comparses del Carnaval 2024 es condiona a l'existència de crèdit adequat i suficient a les aplicacions pressupostàries destinades a aquests conceptes (1.338.22199 "ALTRES SUBMINISTRAMENTS" i 1.338.48900 "A FAMÍLIES I INSTITUCIONS SENSE FINALITAT DE LUCRE") i a les seves vinculacions jurídiques (1.33.2 i 1.33.4, respectivament) del pressupost de l'exercici 2024.

9. Obligacions de les comparses:

a. Disposar de les seves pròpies eines i els materials necessaris per a la confecció de la seva carrossa. En cap cas, es podrà fer ús del material que hi ha a la Nau de Cultura.

b. Disposar d'elements antiincendis (extintor ABC de 6Kg).

c. Tota la producció i elaboració de les carrosses de les comparses participants anirà a càrrec de les mateixes.

d. Les carrosses i altres vehicles que participin de la rua hauran de tenir l'assegurança obligatòria en vigència.

e. Complir les indicacions donades per l'Àrea de Cultura i Joventut de l'Ajuntament de Santa Maria de Palautordera els dies previs i el mateix dia de la rua.

10. L'incompliment d'algun dels punts d'aquestes bases pot ser motiu per no atorgar l'ajut i el premi (en cas que se n'hagi obtingut).

11. L'organització no es farà responsable dels accidents o desperfectes atribuïbles a possibles negligències per part dels participants en les comparses.

12. La Policia Local es reserva el dret a la possibilitat de realitzar **controls d'alcoholèmia** a la persona que condueix el vehicle que subjecta la carrossa.

13. Qualsevol qüestió no prevista en aquestes bases serà resolta per l'organització.

14. La participació en la rua i al concurs de comparses implica cedir els drets d'imatge a l'Ajuntament de Santa Maria de Palautordera per a fins propis.

Per a més informació us podeu adreçar a **Can Rahull Espai cultural i juvenil** (carrer Empordà, 30).

Telèfon de contacte:
93.848.00.24 o **680.675.506**.

O bé per correu electrònic a **smpt.joventut@smpalautordera.cat** i **canrahull@smpalautordera.cat**

Nota: La Policia Local comunica que es reserva el dret a realitzar controls d'alcoholèmia als conductors de les carrosses.

BASES TERCER CONCURS D'ESCRITURA RÀPIDA DE SANTA MARIA DE PALAUTORDERA

ORGANITZA: GRUP D'ESCRITORS DEL MONTSENY (GEM)

PATROCINA: AJUNTAMENT DE SANTA MARIA DE PALAUTORDERA

PROCEDIMENT

1. Les inscripcions es realitzaran a les 9,30 h. del matí. Tots els participants hauran de reunir-se a la Sala de Plens de l'Ajuntament i a les 10,30 hores es tancaran les inscripcions. Tan bon punt arribin i tinguin el material, els concursants ja podran començar a escriure.

2. Respecte al material per escriure, es facilitarà un bloc tamany quartilla, un llapis, una maquineta de fer punta i una goma d'esborrar. Aquest material se'l podran endur un cop acabat el concurs. També poden utilitzar mitjans propis per escriure com ara bolígraf o ploma.

3. Hi haurà dues categories: Juvenil, a partir dels 14 anys fins als 25, i adults, a partir dels 26 anys.

4. Identificació: Juntament amb el material de treball el concursant escollirà a l'atzar un sobre tancat, amb un color diferent per cada categoria, amb un número identificador a l'exterior. Aquest mateix número s'escriurà a la primera pàgina del bloc que es vagi a utilitzar, juntament amb el segell de registre, per garantir que aquell full sigui el que s'utilitza. Al full registrat, el concursant no podrà posar cap element que el pugui identificar. Es podrà utilitzar altres fulls de la llibreta, com esborrany, però el treball final s'haurà de presentar al full primer, numerat i segellat.

5. Dins del sobre hi haurà un full amb el mateix número que a l'exterior i un seguit de dades a emplenar pel concursant: nom, DNI, edat, residència i telèfon o correu electrònic de contacte. Al final d'aquest mateix full hi haurà també el tema i gènere de l'escrit que li correspon a aquell concursant. Els **temes i gèneres dels escrits** seran: Relat de Ciència Ficcio, Conte infantil o Poema. Aquesta assignació s'haurà fet aleatòriament a cada sobre repartint-se proporcionalment en tres parts iguals. De manera directa o indirecta i amb més o menys extensió, els escrits hauran

de fer referència o citar el Montseny o les poblacions i elements significatius del seu entorn. Un cop emplenat aquest full, el concursant el guardarà dins del sobre i no el podrà mostrar fins al final, si se li requereix.

6. L'extensió màxima serà de les dues cares del full marcat i el temps per realitzar l'escrit anirà des de les 10 hores fins a les 12 hores. Si abans d'aquest període ja s'han lliurat tots els treballs, es donarà el període per acabat.

7. El jurat estarà format per membres del Grup d'Escriptors del Montseny (GEM) i persones vinculades a l'ensenyament i la cultura. Els membres del jurat únicament tindran accés al full escrit pel concursant amb el número corresponent, però en cap cas sabran la identificació de l'autor. El període de deliberació anirà de 12 a 13,30 hores, com a màxim.

8. De 13,30 a 14,30 hores es farà el lliurament de **premis**. Hi haurà sis premis, un per cada categoria i estil literari: dos premis de Poesia (e-reader), dos de Conte infantil (lot de llibres) i dos de Ciència Ficcio (regal sorpresa). El jurat indicarà el número del guanyador i aquest s'haurà d'identificar amb el full de registre que ha emplenat al principi i que s'haurà guardat per ell. En el cas de que alguns dels tres temes no tingués participació o la seva qualitat no es consideri adient, el premi quedaria desert. L'Ajuntament de Santa Maria de Palautordera i el GEM editaran una publicació amb una selecció dels millors treballs del concurs, si la quantitat i qualitat dels mateixos és suficient.

Pot participar-hi tothom qui vulgui dels 14 anys endavant.

Els membres del GEM no poden participar. Els treballs es podran presentar en català i/o castellà. Poden utilitzar-se ambdues llengües si l'argument ho requereix. L'escriptura haurà de ser a mà; no s'acceptaran suports o formats electrònics. La decisió del Jurat s'ha de considerar com a definitiva i inapel·lable.

Preus i Bonificacions

CONCERT DE L'ORQUESTRA LA ROSALEDA

PREU DE L'ENTRADA: 3€

*PREU BONIFICAT: 1€

TEATRE: NO ET VESTEIXIS PER SOPAR

PREU DE L'ENTRADA: 8€

*PREU BONIFICAT: 5€

TAST DE VINS: 10€

TAST DE CERVESA: 10 €

37^a MOSTRA DE CUINA: 15€

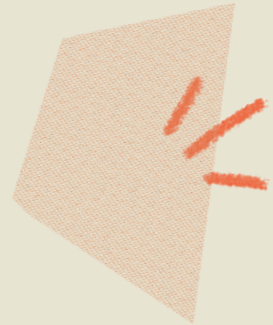

***COL·LECTIUS BONIFICATS:**

Jubilats empadronats a Palau, famílies nombroses, aturats, joves, alumnes de l'Escola d'Adults, nens de 3 a 12 anys. Per accedir a la bonificació caldrà acreditar que es compleixen els requisits requerits, en el moment d'adquirir les entrades.

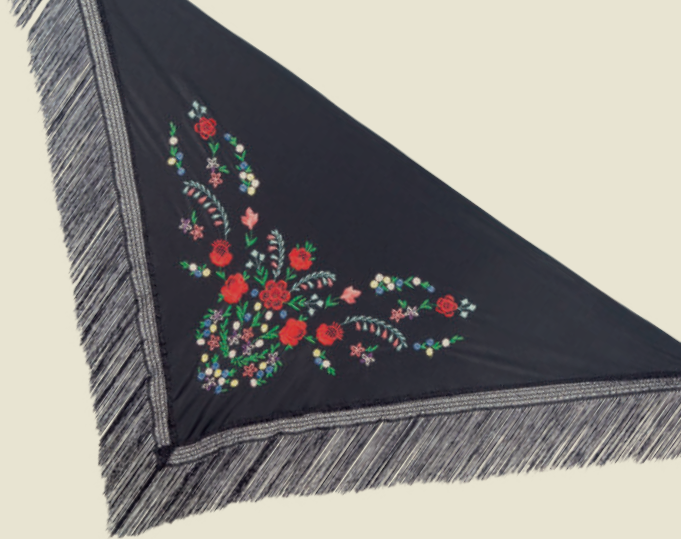

18 DE FEBRER

Nova edició de la ballada de gitanes

A Palau tornarem a gaudir d'una nova edició de la ballada de gitanes.

Ja us podeu reservar el **18 de febrer** a les vostres agendes perquè la Colla de Gitanes de Palautordera ens oferirà la tradicional ballada amb més balladors, gresca i sorpreses!



Ajuntament de
Santa Maria de Palautordera



Diputació
Barcelona